パールテクト
**リミッタースペース付**
北海道・東北・東京・中部・北陸・九州各電力管内向け

# 受注品 スタンダードタイプ

| スタンダード住宅用分電盤 | |
|---|---|
| **扉付** | 大型付属機器取付スペース付 |
| 露出・半埋込形兼用 プラスチック製 | |

| 単3 主幹 | 単3中性線欠相保護付漏電遮断器 | | | |
|---|---|---|---|---|
| | 30A | GBU-3・1HEA | 75A | GBU-73・1HKC |
| | 40A、50A | GBU-53・1HEC | | |
| | 60A | GBU-63・1HEC | | |

| 分岐 | パールテクトブレーカ |
|---|---|
| | BC-1NA(2P1E20A) |
| | BC-2NA(2P2E20A) |

回路例

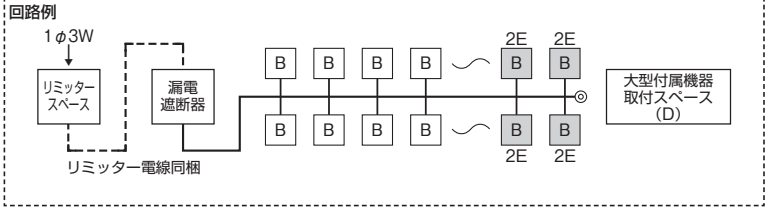


色:マンセル8GY9.7／0.2

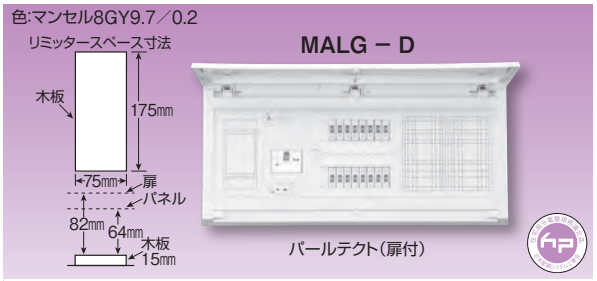


大型付属機器取付スペース(D)付　175(タテ)×178(ヨコ)×64(フカサ)

| 分岐回路数＋予備回路数 | 主幹(A) | 分岐回路 2P1E | 分岐回路 2P2E | 納期区分 | パールテクト(扉付) ご注文品番 | パールテクト(扉付) 標準価格(円) | 外形寸法(mm) タテ | ヨコ | フカサ | 盤定格(A) | 外形寸法図 |
|---|---|---|---|---|---|---|---|---|---|---|---|
| 18+2 | 40 | 14 | 4 | ● | MALG34182D | 107,200 | 320 | 789 | 118 | 60 | E-158・8 |
| | 50 | | | ● | MALG35182D | 107,200 | | | | | |
| | 60 | | | ● | MALG36182D | 107,200 | | | | | |
| | 75 | | | ● | MALG37182D | 117,500 | | | | 75 | |
| 20+0 | 40 | 16 | 4 | ● | MALG3420D | 110,900 | 320 | 789 | 118 | 60 | E-158・8 |
| | 50 | | | ● | MALG3520D | 110,900 | | | | | |
| | 60 | | | ● | MALG3620D | 110,900 | | | | | |
| | 75 | | | ● | MALG3720D | 121,000 | | | | 75 | |
| 22+2 | 50 | 16 | 6 | ● | MALG35222D | 119,900 | 320 | 789 | 118 | 60 | E-158・8 |
| | 60 | | | ● | MALG36222D | 119,900 | | | | | |
| | 75 | | | ● | MALG37222D | 130,100 | | | | 75 | |
| 24+0 | 50 | 18 | 6 | ● | MALG3524D | 123,400 | 320 | 789 | 118 | 60 | E-158・8 |
| | 60 | | | ● | MALG3624D | 123,400 | | | | | |
| | 75 | | | ● | MALG3724D | 133,800 | | | | 75 | |
| 26+2 | 60 | 20 | 6 | ● | MALG36262D | 133,100 | 320 | 789 | 118 | 60 | E-158・8 |
| | 75 | | | ● | MALG37262D | 143,500 | | | | 75 | |
| 28+0 | 60 | 22 | 6 | ● | MALG3628D | 136,600 | 320 | 789 | 118 | 60 | E-158・8 |
| | 75 | | | ● | MALG3728D | 147,100 | | | | 75 | |

■上記以外の商品は、別途お問い合わせください。

■大型付属機器取付スペース(D)寸法

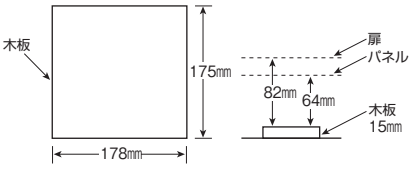




納期区分:◎(本店商品センター在庫品)　②(翌日出荷)　③・●(受注品)(詳細はE-1ページ)

この価格には消費税は含まれておりません。